RELATOS DE TERROR SICOLOGICO

ESCORPION

50
PTS

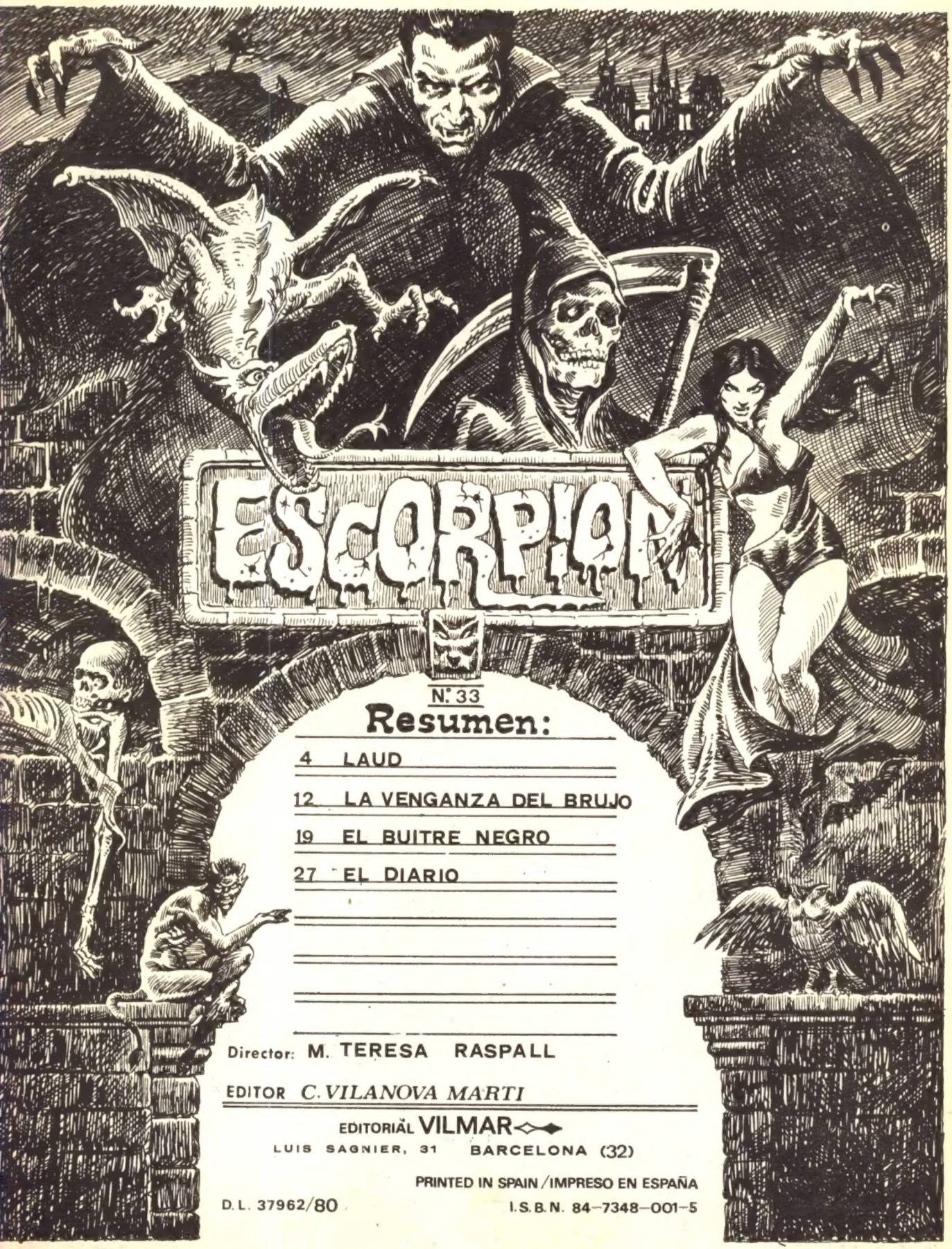

N.º 33

Resumen:

4 LAUD

12 LA VENGANZA DEL BRUJO

19 EL BUITRE NEGRO

27 EL DIARIO

Director: M. TERESA RASPALL

EDITOR *C. VILANOVA MARTI*

EDITORIAL VILMAR

LUIS SAGNIER, 31 BARCELONA (32)

PRINTED IN SPAIN / IMPRESO EN ESPAÑA

D.L. 37962/80

I.S.B.N. 84-7348-001-5

UNA REMOTA ISLA DE LOS MARES DEL SUR.

Y UNA ANCIANA HECHICERA QUE ESTÁ MURIENDO.

KINO... HIJO MÍO... EL GRAN ESPÍRITU VA A LLEVARME A SU LADO...

...Y TÚ CONOCES TAN BIEN COMO YO, EL ÚNICO MODO DE QUE MI ALMA SEA SALVADA... EL ...

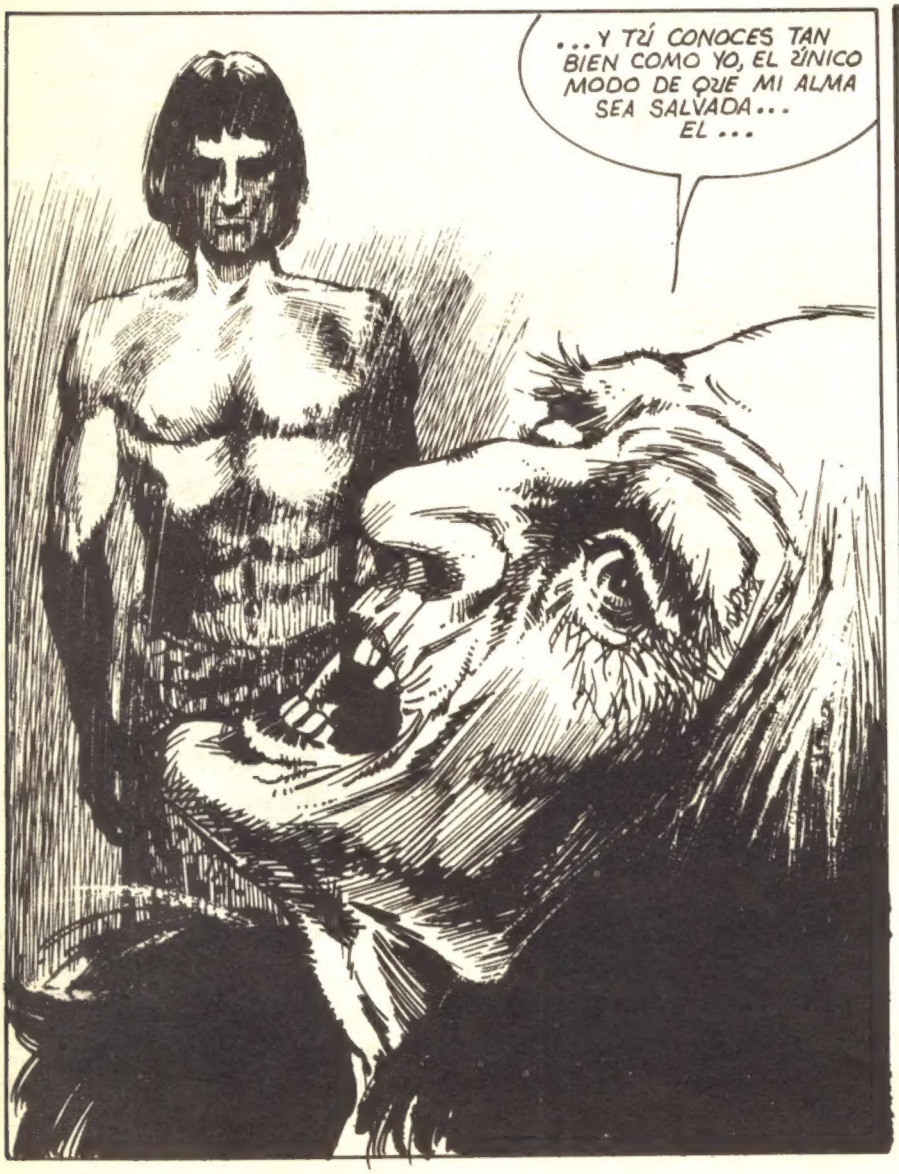

Marvais

LA U

GUIÓN : M. GAMEZ

DIBUJOS : MARVAIS

1

DEBES SACRIFICAR A UNA MUJER BLANCA... Y LUEGO COMERLA... DEVORAR SU CUERPO... PARA QUE YO ALCANCE LA PAZ ETERNA...

¡ASÍ LO HARÉ, MADRE. ¡TE JURO POR NUESTROS DIOSES QUE LO HARÉ!

HAY UN BREVE SILENCIO. LUEGO, LA CABEZA DE LA ANCIANA CAE HACIA UN LADO. ACABA DE MORIR.

SÍ, MADRE. ALCANZARÁS LA PAZ DEL PARAISO. ¡TE LO JURO!

AL DÍA SIGUIENTE, TIENE LUGAR EL PRIMITIVO ENTIERRO, AL QUE ACUDEN TODOS LOS MIEMBROS DEL POBLADO Y DE LA VECINA CIUDAD...

...INCLUIDA LA MAESTRA DE LA ALDEA, DENISE VILLARD. UNA ATRACTIVA MUJER DE 35 AÑOS, A CUYA ESCUELA HA ACUDIDO KINO COMO ALUMNO.

FINALIZADA LA CEREMONIA, LA MAESTRA SE ACERCA A KINO.

MUCHACHO, LO SIENTO MUCHO. DE VERAS...

GRACIAS, PROFESORA.

ME GUSTARÍA QUE VINIERAS UNO DE ESTOS DÍAS A TOMAR EL TE A MI CASA. SERÁ BUENO PARA TI DISTRAERTE UN POCO.

SÍ, SEÑORA... SE LO AGRADEZCO MUCHO.

PASAN APENAS TRES O CUATRO DÍAS. LISA, LA HIJA DE DENISE, ESTÁ LIMPIANDO EL JARDÍN, CUANDO...

¡MAMÁ! ¡MIRA QUIÉN HA VENIDO!

HOLA, KINO, ME ALEGRO DE VERTE. YO LE INVITÉ A TOMAR EL TE, LISA.

Y ME ALEGRO DE QUE LO HICIERA...

...PORQUE DE ESTE MODO, HE PODIDO CONOCER A SU HERMOSA HIJA.

DE ESTA FORMA, KINO Y LISA SE SIENTEN INMEDIATAMENTE ATRAIDOS.

PERO, ¿QUÉ ES LO QUE REALMENTE ATRAE A KINO? ¿LA BELLEZA DE LA MUCHACHA... O SU APETITOSO ASPECTO?

MÁS BIEN PARECE SER ESTO ÚLTIMO.
SÍ, KEOKI... ME HAN INVITADO A UNA CENA... ES PASADO MAÑANA, Y ENTONCES SERÁ EL MOMENTO.
¿ESTÁS DECIDIDO?

SÍ. ANTES DE COMER, MIENTRAS DENISE ESTÉ PREPARANDO LA CENA Y LISA Y YO TOMEMOS EL FRESCO EN EL JARDÍN...

...HUNDIRÉ MI CUCHILLO EN SU CUELLO. TÚ ME AYUDARÁS A LLEVARLA A LA CUEVA, Y UNA VEZ ALLÍ, ANTE EL CADÁVER DE MI MADRE, DEVORAREMOS SU CUERPO.

DOS DÍAS MÁS TARDE, AL ATARDECER, MADRE E HIJA SE AFANAN EN LA COCINA.
MAMÁ, ¿SEGURO QUE ESA SALSA ES LA MÁS ADECUADA?
LISA, POR FAVOR... ¿QUIERES DEJAR DE DARME LA LATA?

SÉ QUE ESTÁS MUY INTERESADA POR KINO, PERO NO TIENES POR QUÉ PREOCUPARTE. ¡LA CENA SERÁ UN COMPLETO ÉXITO!

BUENO, ENTONCES, SEGÚN TUS INSTRUCCIONES, IRÉ AL JARDÍN A PREPARAR LOS REFRESCOS MIENTRAS TÚ LO DISPONES TODO.

POCO DESPUÉS, KINO LLEGA A LA CASA.

Y LOS DOS JÓVENES COMIENZAN A TOMAR SUS REFRESCOS EN ESPERA DE QUE LA CENA ESTÉ LISTA.

POCO DESPUÉS, OSCURECE Y LA LUNA LLENA COMIENZA A BRILLAR.

MIENTRAS KINO BRINDA CON LISA, CON SU VASO DE REFRESCO...

BIENVENIDA, LUNA LLENA. TÚ MARCAS LA NOCHE DEL SACRIFICIO...

¿TE GUSTA LA LUNA, KINO? ¿VERDAD QUE ES ROMÁNTICA?

DESDE LUEGO, LISA.

LOS DOS JÓVENES SE ABRAZAN, MIENTRAS, DESDE LA ESPESURA...

...KEOKI AGUARDA, APRETANDO EL MANGO DE SU CUCHILLO...

EN LA COCINA, DENISE PREPARA SUS SALSAS. LAS QUE ACOMPAÑARÁN UN RICO FESTÍN...

Y, EN LA NOCHE, LISA Y KINO SE ESTRECHAN UNO CONTRA EL OTRO.

KINO... ME ALEGRO DE QUE HAYAS VENIDO ESTA NOCHE.

Y YO DE ESTAR AQUÍ. PERO, ¿POR QUÉ HAS DEJADO DE BESAR-ME?

LA PAREJA SE UNE NUEVAMENTE EN UN ESTRECHO ABRAZO...

... Y LA MANO DE KINO, ARMADA CON UN ENORME CUCHILLO, SE LEVANTA EN EL AIRE, DISPUESTA PARA DESCARGAR EL GOLPE MORTAL...

UN GOLPE QUE NO ACABA DE CAER JAMÁS PORQUE, UNOS DIENTES AÚN MÁS MORTALES QUE EL CUCHI-LLO HAN ASESTADO SU GOLPE DE GRACIA.
¡AAAAAAAAAAAH!

Y MIENTRAS KEOKI HUYE DESPAVORIDO A TRAVÉS DE LA SELVA, ATERRADO POR LO QUE SUS OJOS ACABAN DE PRE-SENCIAR.

EN EL JARDÍN LA CENA, EL "LUAU", VA A DAR COMIENZO... DE UNA FORMA QUE EL POBRE KINO NI SIQUIERA IMAGINABA.

LA VENGANZA DEL BRUJO

ERA INJUSTO, ELLA QUE LO POSEÍA TODO: PODER, RIQUEZA... NECESITABA VENGARSE DE TAL INJUSTICIA DIVINA.

Y LO HIZO. SU ALMA SE VOLVÍA CADA DÍA MUCHO MAS PERVERSA...

DECANTANDO, HACIA UN MUNDO SÁDICO HE INFERNAL...

PERO LUEGO EL FATÍDICO ESPEJO APAGABA SU PERVERSA RISA ACRECENTANDO LA MALDAD DE SU CORAZÓN ENDEMONIADO.

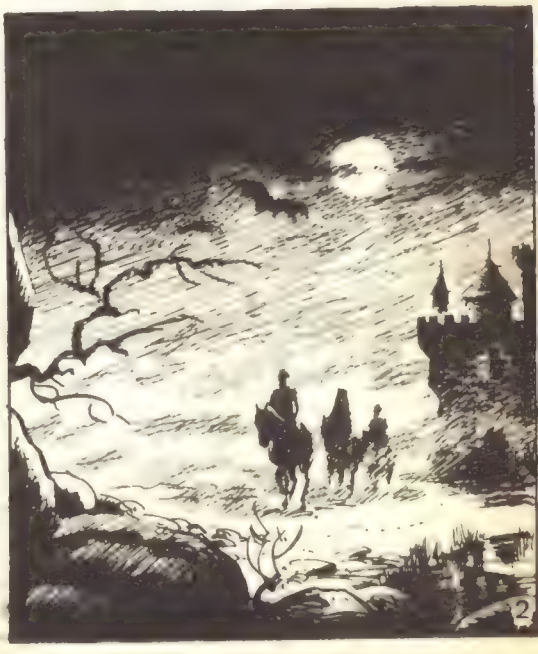

¡EEEH! ¡NO HAY NADIE AQUÍ!
YO SIEMPRE OS HE ESPERADO AQUÍ SEÑORA Y VEO QUE ALFIN OS HABEIS DECIDIDO.
¿DECIDIDO?
¿ACASO SABES PORQUÉ ESTOY AQUÍ?
SÍ, MI SEÑORA LO SE, Y PODEIS ESTAR SEGURA DE QUE POSEO EL PODER QUE BUSCAIS. ACABARÉ CON LO QUE HACE TIEMPO OS ATORMENTA.

¡EMPIEZA! ¡DIME PRONTO QUE TENGO QUE HACER! SI LO CONSIGUES SERÁS BIEN RECOMPENSADO!

DEJARÁS QUE LA LUNA LLENA BAÑE TU ROSTRO CON SUS RAYOS PLATEADOS. Y ESTANDO TU CUERPO EN AYUNAS...

...BEBERÁS ESTA POCIMA EN EL MOMENTO EN QUE EL SOL APARECCA EN EL HORIZONTE.

PUEDES ESTAR SEGURO DE QUE LO HARÉ. Y POBRE DE TI SI FALLA.

NO FALLARÁ Y AHORA SEÑORA DADME MI RECOMPENSA.

¡A, SÍ! ACABAD CON EL, AHORA YA NO NECESITARÉ SU MAGIA.

¡TE...ARREPEN...TIRÁS DE.... ESTO... ENGENDRO DEL DEMONIO! POCO DIS...FRU...TARÁS DE TU BE...LLE...ZA...!

4

AQUELLA MISMA NOCHE EN EL TORREON DEL CASTILLO...

EL HORRIBLE ROSTRO MIRABA ANSIOSAMENTE EL DISCO PLATEADO DE LA LUNA.

TRAS ANGUSTIOSA ESPERA APARECIÓ EL SOL. Y CON MANO TRÉMULA APURÓ EL CONTENIDO DEL PEQUEÑO FRASCO...

...Y DIÓ LA IMPRESIÓN DE QUE EL DEMONIO HABÍA ENTRADO EN SUS ENTRAÑAS...

...LUEGO, LENTAMENTE, LA TRANSFORMACIÓN SE IBA EFECTUANDO...

¡ES MARAVILLOSO! ¡NUNCA CREÍ QUE PODRÍA SER TAN BELLA AHORA SIQUE LO TENGO TODO, PODER, BELLEZA..!

¡...Y PRONTO TENDRÉ EL AMOR..!

MUCHOS ESTÚPIDOS QUE ANTES ME RECHAZARON, AHORA ME VENGARE DE ELLOS...

PERO HABÍA UNA CUENTA PENDIENTE CON SU CRIMINAL PASADO...

TODO HABÍA TERMINADO... QUEDÓ CON VIDA SÍ, PERO SU ROSTRO VOLVIÓ A SER HORRIBLE...

INCLUSO MAS HORRIBLE QUE ANTES...

FIN

EL BUITRE NEGRO

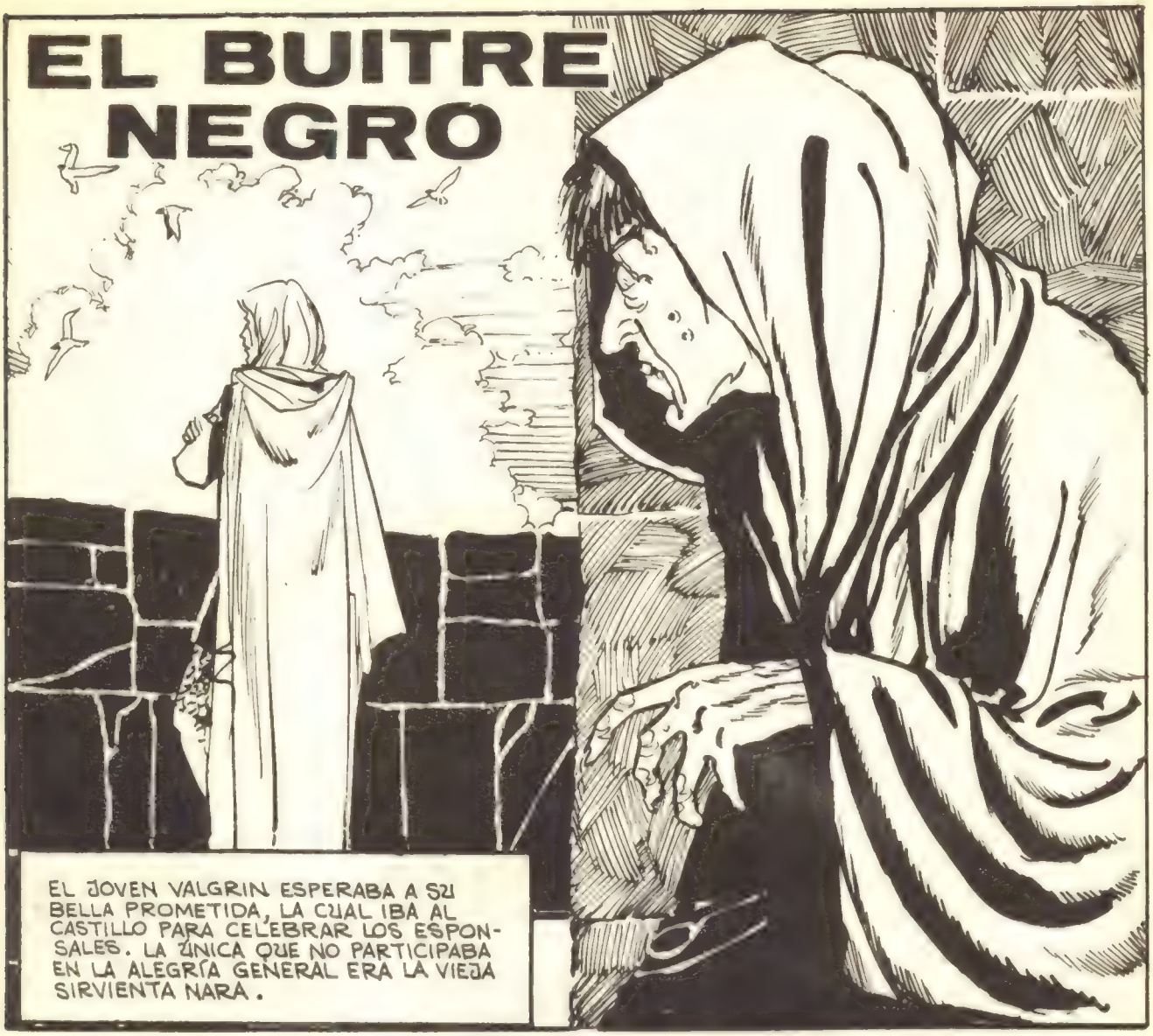

EL JOVEN VALGRIN ESPERABA A SU BELLA PROMETIDA, LA CUAL IBA AL CASTILLO PARA CELEBRAR LOS ESPONSALES. LA ÚNICA QUE NO PARTICIPABA EN LA ALEGRÍA GENERAL ERA LA VIEJA SIRVIENTA NARA.

¡JAMÁS SE CELEBRARÁN ESOS ESPONSALES. YO LO IMPEDIRÉ, PERO NECESITO QUE ALGUIEN ME AYUDE.
CREO QUE YA ENCONTRÉ A MI AYUDANTE.
SEÑOR, DEBÉIS COMER. A BUEN SEGURO QUE VUESTRA AMADA ESTÁ BIEN.
TIENES RAZÓN. ¿POR QUÉ PREOCUPARME? SEGURO QUE YA ESTARÁ LLEGANDO AL CASTILLO.
SÍ, MI SEÑOR. Y ESTAD SEGURO DE QUE YO CUIDARÉ BIEN DE ELLA.
MÁS TARDE...
YA ESTÁ TODO PREPARADO. TAN SOLO QUEDA ESPERAR.
BIEN, ILJANA YA ESTÁ AQUÍ. NO DEBO DEJARLA SOLA.

CUANDO LA TUVO ANTE SÍ...
BIENVENIDA MI SEÑORA. VUESTRO FUTURO ESPOSO OS AGUARDA IMPACIENTE.
¿DÓNDE ESTÁ VALGRIN?

SEGUIDME Y LE VERÉIS.

VUESTRA DAMA HA LLEGADO, MI SEÑOR.

¡ILDANA!

¡POR FIN ESTÁIS A MI LADO! OS QUIERO...
YO TAMBIÉN, VALGRIN.
¡MALDITA! ESTE AMOR NO DURARÁ MUCHO.

AHORA NADA NOS PUEDE SEPARAR. DENTRO DE TRES DÍAS SEREMOS MARIDO Y MUJER.
SÍ, MI SEÑOR. NI LA MISMA MUERTE NOS PODRÍA SEPARAR.
SED FELICES POR UNOS INSTANTES. DENTRO DE POCOS MOMENTOS OCURRIRÁ LO INEVITABLE.
VOY A PREPARAR UN PLATO ESPECIAL PARA MI QUERIDA ILDANA. ESTA POCIMA LA HARA DORMIR UN BUEN RATO.
DEBES ESTAR CANSADA DEL LARGO VIAJE. TE LLEVARÉ A TUS APOSENTOS.
¡JA, JA, JA! TODO ESTÁ LISTO. YA NADA TE PUEDE SALVAR. ESPERARÉ HASTA MAÑANA Y ENTONCES...
4

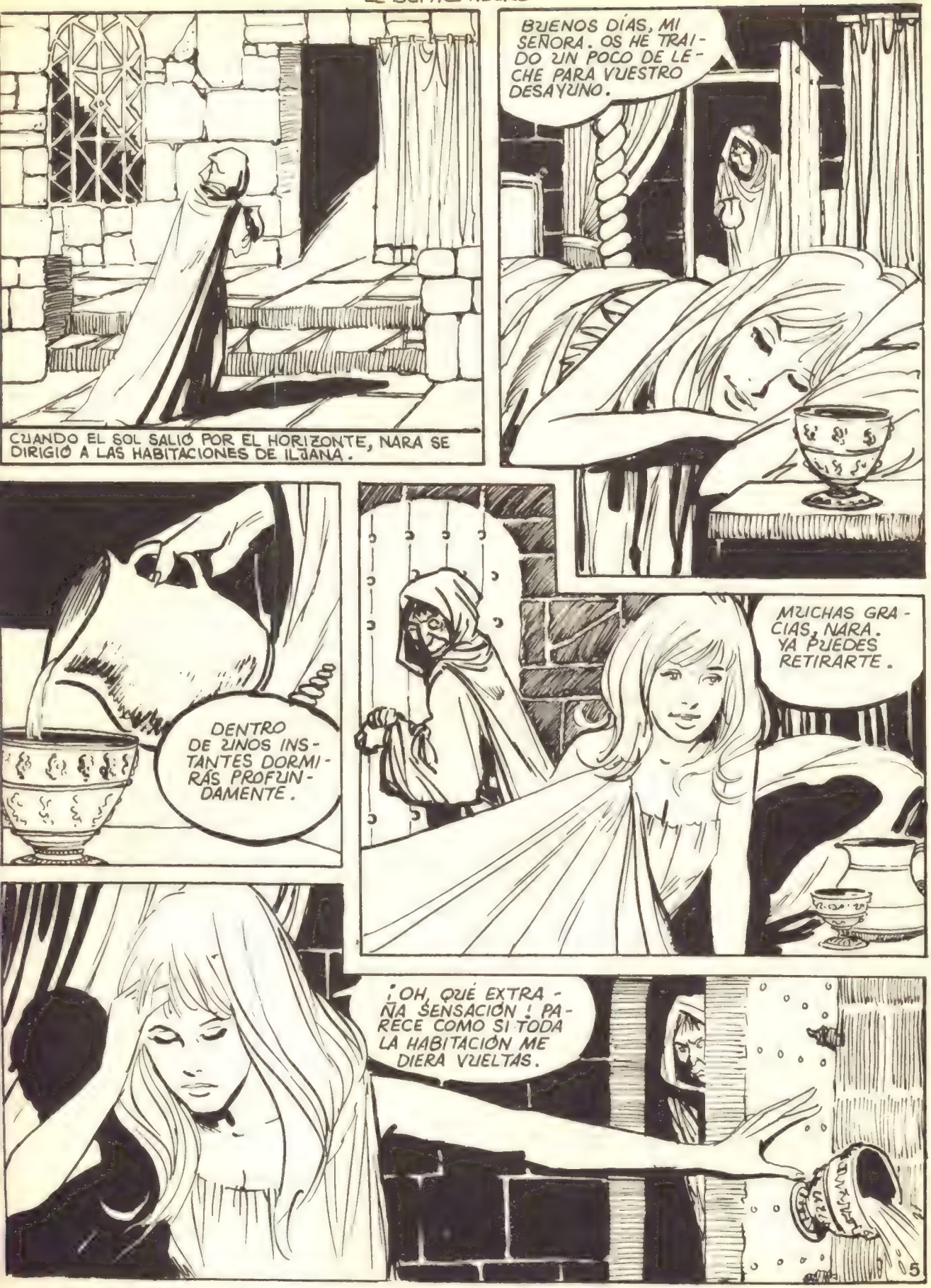
CUANDO EL SOL SALIÓ POR EL HORIZONTE, NARA SE DIRIGIÓ A LAS HABITACIONES DE ILJANA.
BUENOS DÍAS, MI SEÑORA. OS HE TRAIDO UN POCO DE LECHE PARA VUESTRO DESAYUNO.
DENTRO DE UNOS INSTANTES DORMIRÁS PROFUNDAMENTE.
MUCHAS GRACIAS, NARA. YA PUEDES RETIRARTE.
¡OH, QUÉ EXTRAÑA SENSACIÓN! PARECE COMO SI TODA LA HABITACIÓN ME DIERA VUELTAS.

TODO EL MUNDO CREERÁ QUE ELLA SIN PODER DORMIR BAJÓ A DAR UN PASEO Y AL LLEGAR A LAS MAZMORRAS EL BUITRE LA MATÓ.
BIEN, PRECIOSO... YA SABES CUÁL ES TU MISIÓN.
¡MALDICIÓN, NO ESTABA DORMIDA. ¡ACABA CON ELLA!
SOCORRO
¡ES LA VOZ DE ILIANA! ALGO DEBE DE OCURRIR.
¡LAS VOCES PROCEDEN DE LAS MAZMORRAS!
¿QUÉ HACES AQUÍ, NARA? ¿QUÉ LE OCURRE A ILIANA?
¡FUERA DE AQUÍ, VALGRIN! ¡TÚ NO DEBES ENTRAR!
SOCORRO
6

¡APARTA! ¡DÉJAME VER LO QUE ENCIERRA ESTA PUERTA!
¡TÚ LO HAS QUERIDO, ESTÚPIDO! ¡MUERE CON ELLA!
¡DIOS MÍO! ¡JUANA MUERTA POR ESE HORRIBLE ANIMAL.
EL BUITRE, SEDIENTO DE SANGRE, ATACÓ A VALGRIN.
¡FUERA, FUERA! ¡MALDITO ANIMAL!
PERO, ¿QUÉ HE HECHO? ¡DEBO SALVAR A MI AMADO!

VALGRIN, AMOR MÍO, ¿DÓNDE ESTÁS? NO TE ESCONDAS, VEN CONMIGO.

¡ESTOY AQUÍ, BRUJA ASESINA!

FIN
Y COMO DIJO ILJANA, NI SIQUIERA LA MUERTE LOS SEPARARÍA. PERO NADIE CONTABA CON LA MUERTE DE NARA.

EL DIARIO

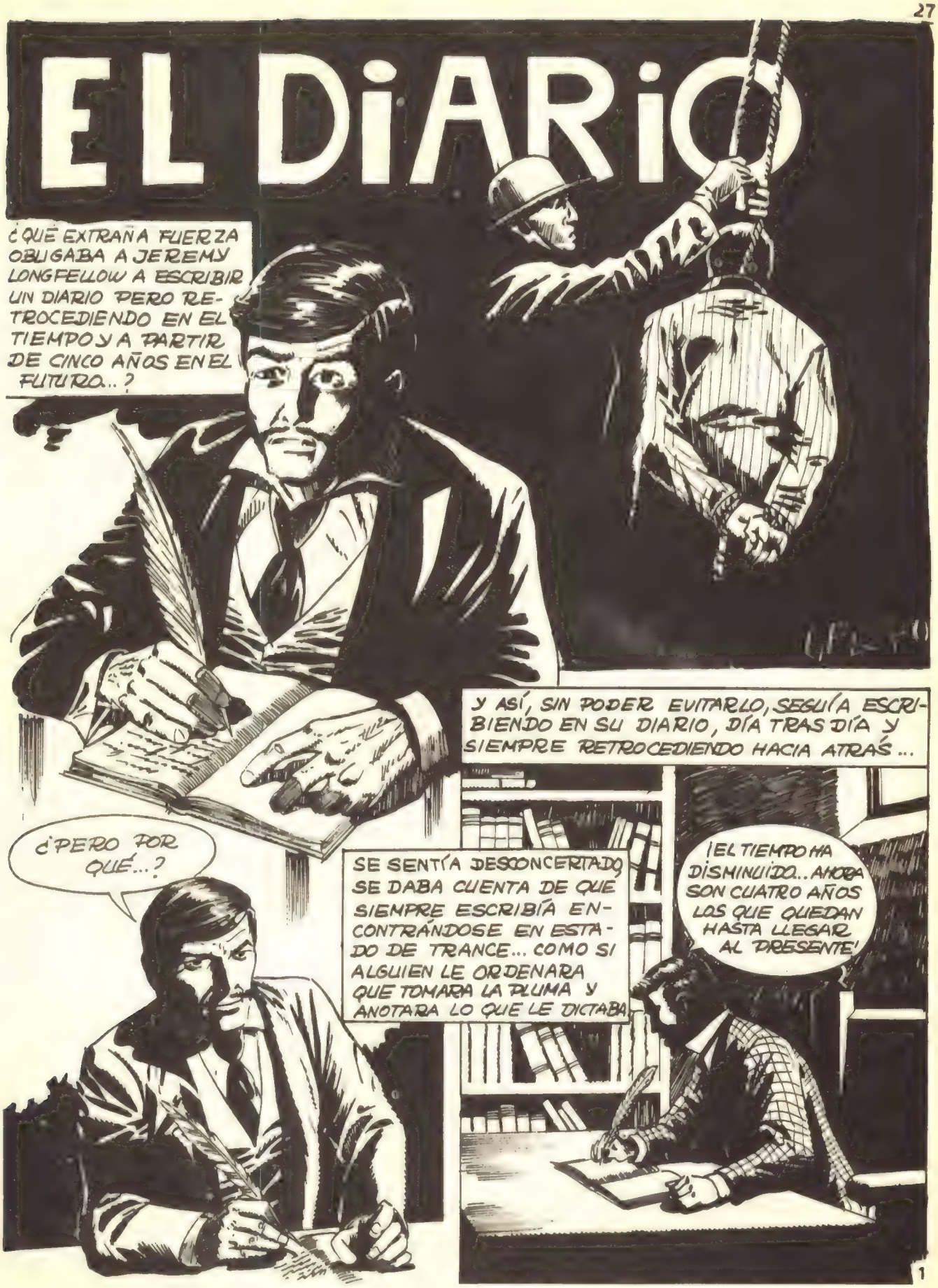
¿QUÉ EXTRAÑA FUERZA OBLIGABA A JEREMY LONGFELLOW A ESCRIBIR UN DIARIO PERO RETROCEDIENDO EN EL TIEMPO Y A PARTIR DE CINCO AÑOS EN EL FUTURO..?
Y ASÍ, SIN PODER EVITARLO, SEGUÍA ESCRIBIENDO EN SU DIARIO, DÍA TRAS DÍA Y SIEMPRE RETROCEDIENDO HACIA ATRÁS...
¿PERO POR QUÉ...?
SE SENTÍA DESCONCERTADO SE DABA CUENTA DE QUE SIEMPRE ESCRIBÍA ENCONTRÁNDOSE EN ESTADO DE TRANCE... COMO SI ALGUIEN LE ORDENARA QUE TOMARA LA PLUMA Y ANOTARA LO QUE LE DICTABA
¡EL TIEMPO HA DISMINUIDO.. AHORA SON CUATRO AÑOS LOS QUE QUEDAN HASTA LLEGAR AL PRESENTE!

TODO EL MUNDO LE DESPRECIABA...

¡ASESINO! MERECES MIL VECES LA HORCA!

A MEDIDA QUE RETROCEDÍAN LAS IMÁGENES, MÁS DESCONCERTADO Y NERVIOSO SE SENTÍA CUANDO RECUPERABA LA NOCIÓN Y SE ENCONTRABA DE NUEVO EN SU CASA

¡CIELO SANTO! ¡POR UN MOMENTO CREÍ QUE ¡BAN A ATACARME DE VERDAD!

¡Y ES TAN REAL EL AMBIENTE...! ¡COMO SI ESTUVIESE SUCEDIENDO DE VERDAD!

Acaba de celebrarse el juicio. Dentro de se dictará el y la pena a

Y NO TARDÓ EN HACERSE OFICIAL LA DECISIÓN TOMADA POR EL TRIBUNAL

DECISIÓN QUE ANONADÓ AL ACUSADO

¡EL MAGISTRADO SE HA COLOCADO EL PAÑO NEGRO SOBRE SU CABEZA...! ¡ESO SIGNIFICA QUE ME HAN CONDENADO A MUERTE!

¡NO! ¡APENAS FALTAN SEIS MESES PARA QUE COINCIDA CON LA ÚLTIMA FECHA ANOTADA EN EL DIARIO...! ¿QUÉ MISTERIO ENTRAÑA TODO ESTO!

				1	2	3
4	5	6	7	8	9	10
11	12	13	14	15	16	17
18	19	20	21	22	23	24
25	26	27	28	29	30	

Y LA MAYORÍA DE LAS VECES SUS ANOTACIONES PARECÍAN COBRAR VIDA EN SU MENTE, COMO SI ESTUVIERAN SUCEDIENDO EN AQUEL MISMO MOMENTO

¡ESTOY EN LA CARCEL... ENCERRADO!

¿POR QUÉ...? ¿POR QUÉ ESTOY PRESO?

¿HABEIS OIDO COMPAÑEROS? ¡Y TODAVÍA SE PREGUNTA EL POR QUÉ...!

¡SÍ, AHORA PRETENDE HACERSE EL INOCENTE O EL LOCO!

¡PUES PUEDO ASEGURAROS QUE AUNQUE PRETENDA HACERSE EL LOCO, SERÁ EJECUTADO IGUALMENTE

¿EJECUTADO? ¿YO...? ¿PERO POR QUÉ?

¿POR QUÉ...? ¡BIEN LO SABES, CANALLA! ¡NO VENGAS HACIENDOTE EL INOCENTE AHORA!

¡AHORA SOLAMENTE FALTAN DOS SEMANAS PARA LLEGAR A LA FECHA REAL!
POR LO MENOS ASÍ ACTUABA SEGUN EL DIARIO MISTERIOSO.
¡CREO QUE HE LOGRADO DESPISTARLES!
¿Y QUÉ OCURRIRÁ ENTONCES...? ¿SERÁ CIERTO QUE VOY A CONVERTIRME EN UN ASESINO?
¡McDONALD, VAYA AL CUARTELILLO Y SOLICITE MÁS HOMBRES PARA INTENSIFICAR LA BUSQUEDA! ¡TIENE QUE ENCONTRARSE EN ESTE DISTRITO!
¡A LA ORDEN SEÑOR!
Y OTRA VEZ LA ANGUSTIOSA REALIDAD QUE YA COMENZABA A SUPERAR EL RELATO...
¡CUATRO DIAS SON LOS QUE ME SEPARAN ENTRE LA FECHA REAL Y LA DEL DIARIO!
4

Y NUEVAMENTE SE ENCONTRÓ VIVIENDO EL RELATO...
¡TENGO QUE ESCAPAR! ¡SI ME ATRAPAN ESTOY PERDIDO!
¡Y TODAVÍA NO SÉ QUÉ CRIMEN HE COMETIDO..!
¡MIRADLE! ¡ALLÍ ESTÁ!
¡OH, NO! ¡HASTA LA GENTE PARTICIPA EN MI CACERÍA!
¡ASESINO! ¡NO HUYAS! TU CRIMEN DEBE SER CASTIGADO PARA EJEMPLO DE LOS DE TU RALEA!
¡HAY QUE IMPEDIR QUE ESCAPE!
MIENTRAS TANTO, LA DISTANCIA DE LAS FECHAS SE IBA ACORTANDO...
OCTOBER
18
MONDAY
1000

¡EN EL ESPACIO DE CUARENTA Y OCHO HORAS TENDRÉ QUE MATAR A ALGUIEN!

¡Y YO NO QUIERO SER UN ASESINO! ¡NO QUIERO MATAR A NADIE!
DESESPERADO, ACUCIADO POR LA ANGUSTIA DE TENER QUE QUITARLE INVOLUNTARIAMENTE LA VIDA A OTRO SEMEJANTE, OPTÓ POR UNA DRÁSTICA MEDIDA
¡SOLO HAY UNA SOLUCIÓN! ¡SUICIDARME...!

Y CUANDO SE DISPONIA A DAR EL PASO DECISIVO, ALGUIEN LE RETUVO...
¡EH, AMIGO! ¿QUE DIABLOS QUIERE HACER?¿ REALMENTE HAY ALGO QUE MEREZCA SACRIFICAR LA EXISTENCIA!
6

Y SIEMPRE EN LOS MOMENTOS CRUCIALES, CUANDO PARECÍA QUE IBA A OBTENER UNA RESPUESTA, SE ENCONTRABA NUEVAMENTE SENTADO, FRENTE AL DIARIO...
¡OTRA VEZ...!

Y UNA VEZ MÁS, LA FECHA EN EL LIBRO HABÍA RETROCEDIDO....
¡NO LO COMPRENDO! ¿QUÉ ES LO QUE ME ESTÁ OCURRIENDO?

EN OCASIONES ENTRE PÁGINA Y PÁGINA EXISTÍAN LAGUNAS DE TIEMPO, PERO SIEMPRE HACIA ATRÁS, COMO SI FUERAN A SU ENCUENTRO
23 Enero
24 Marzo.
EN AQUELLOS MOMENTOS SE VEÍA ABANDONANDO LA SALA DONDE HABÍA SIDO JUZGADO.
LO SIENTO, AMIGO... PERO DESPUÉS DE LO QUE HIZO NO PODÍA ESPERARSE OTRA COSA!

TENÍA QUE HABER SIDO ALGUNA COSA MUY HORRIBLE PARA HABER SOLIVIANTADOS LOS ANIMOS HASTA EL EXTREMO DE QUE EL PUEBLO INTENTARA MATARLE...
¡TRANQUILA SEÑORA! ¡VUELVA A SU CASA!
¡OJALÁ FUESE YO MISMA EL VERDUGO.!

¡OJO AVIZOR, CHARLIE...! ¡LA GENTE ESTÁ ALTERADA! ¡HAY QUE EVITAR QUE LE ATAQUEN!
¡ENTIENDO!

DURANTE UN PAR DE HORAS AQUEL HOMBRE LE HIZO CAMINAR DANDO UN PASEO MIENTRAS LE ENSALZABA LAS BELLEZAS DE ESTA VIDA. LUEGO LE LLEVÓ A SU CASA Y ALLÍ...
¡GRACIAS! ¡NO SÉ CÓMO AGRADECERLE!
¡OH, NO TIENE IMPORTANCIA! ¡CUÉNTEME SU HISTORIA...! SOY ESCRITOR Y SIEMPRE ME GUSTA ESCUCHAR LAS DESVENTURAS DE LOS DEMÁS!
¡VERÁ, TODO COMENZÓ CUANDO ME DÍ CUENTA DE QUE ESTABA ESCRIBIENDO UN DIARIO!
Y CUANDO TERMINÓ EL RELATO...
¡BUENA HISTORIA! ¡PRECISAMENTE ES LA QUE ESTOY ESCRIBIENDO!
DE PRONTO, JEREMY LO COMPRENDIO TODO... SUPO LO QUE TENIA QUE HACER...
¡LO SÉ...! ¡AHORA CONOZCO MI DESTINO!
¡SÍ, SOY UN ASESINO! ¡HE MATADO AL... GUIONISTA!
FIN

RELATOS DE TERROR SICOLOGICO

ESCORPIO

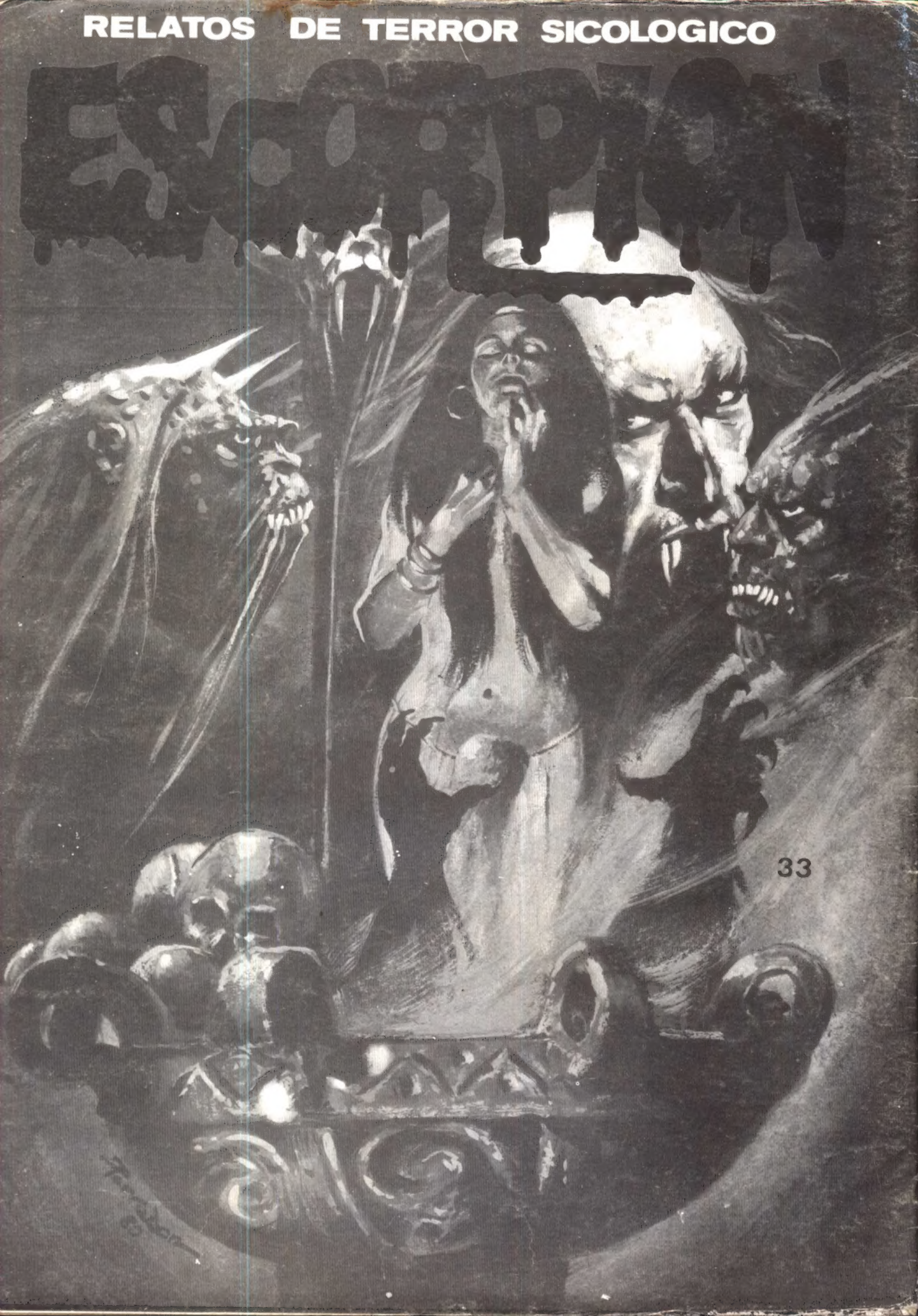

33